# gemeinsam unterwegs

## Gemeindebrief im Südbezirk der evangelischen Ortenau




2. Ausgabe 2026 – August – November

# „VorOrt"

Evangelische Kirchengemeinden Ettenheim, Mahlberg/Kappel-Grafenhausen/Rust, Kippenheim-Schmieheim

IN BADEN

# VOR ORT



– das ist unmittelbar, da wo ich bin. In meinem Alltag. Ganz nah. Direkt am Ort des Geschehens.
In dieser Zeit auf dem Weg zu unserer Gemeindefusion, bekommt dieses Wort eine neue Bedeutung. Aus mehreren Orten wird etwas Gemeinsames. Unterschiedliche Wege und Traditionen kommen zusammen. Und wir sind gemeinsam auf der Suche: Wie geht das – Gemeindeleben vor Ort und doch gemeinsam in der Fläche als große Gemeinde?
Bei dieser Frage kam mir Paulus in den Sinn. Er hat Gemeinden gegründet und begleitet, die im Entstehen waren, sich entwickelten, manchmal rangen und sich neu orientieren mussten. Seine Briefe zeigen: Glaube geschieht immer vor Ort, mitten im konkreten Leben von Menschen. Aber er ermutigte die Gemeinden, ihren eigenen Weg zu finden und zugleich Teil einer größeren Gemeinschaft zu sein. Ein Leib, viele Glieder – ist sein bekanntes Bild im Korintherbrief.
Das Bild von der Gemeinde als menschlicher Körper lässt sich anwenden, auf die Menschen vor Ort und auf die große Gemeinde. Als einzelne Person gehören wir zum Leib und als Gemeinde sind wir auch ein Teil vom Leib Christi. Paulus ermutigt die Menschen in der Gemeinde in Korinth den Reichtum in ihren Unterschieden zu erkennen und füreinander zu sorgen, da alle zusammenhängen.
So gehörten wir auch ohne einen gemeinsamen Namen im Geiste immer zueinander. Nun wird das aber auch in unserem Alltag, in unserem vor-Ort, in der Verwaltung, deutlich spürbar. Im Umkehrschluss kann uns genau das nun wieder dabei helfen, den Grundgedanken zu entdecken: Dass wir in Christus schon immer zusammengehören.
Gottes Geist ist an allen Orten bei uns, wo wir in seinem Namen zusammenkommen, in welchem vor-Ort das auch sein mag. Dort wo wir uns begegnen – bei Festen vor Ort, bei Gottesdiensten vor Ort, in den Kirchen vor Ort.
Daher freue ich mich schon auf die nächste Begegnung vor Ort mit Ihnen.

**Diakonin**
**Medea Frey**





# Kirche vor Ort – gemeinsam in die Zukunft

Vier Gemeinden an 13 Orten – so sah es vor sieben Jahren noch im Südbezirk aus, als die Kirchengemeinden Ettenheim, Kippenheim, Mahlberg und Schmieheim einen Kooperationsvertrag unterzeichnet haben. Es ist schön, was seither so alles geworden ist: Die Anstellung von Medea Frey als Diakonin, der Jugendkreis, gemeinsame Gottesdienste, Südbezirksfest, Tauffest, BestAger, Männerkreis, die gemeinsame Konfiarbeit, die Mädchengruppe, die Kooperation mit der Kirche im Europapark und Andrea Ziegler, ...

Am 1. Januar 2027 geht es nun weiter: Die bisherigen Kirchengemeinden werden offiziell zu einer Kirchengemeinde, zur Evangelischen Kirchengemeinde Katharina Zell. Die bisherigen Kirchengemeinderäte, die jetzt schon regelmäßig gemeinsam tagen, werden zum gemeinsamen Kirchengemeinderat. Sie verantworten gemeinsam Finanzen und Bauangelegenheiten, setzen sich Ziele für die Kirchengemeinde und sind für das Personal verantwortlich.

Die Projekte, die aktuell bereits in den Gemeinden geplant sind, werden natürlich weiter gehen. Sicher werden wir in der ersten Zeit ein wenig ausprobieren müssen, zumal ja auch ab September eine der drei Pfarrstellen in der neuen Kirchengemeinde nicht besetzt ist. Die Stelle wurde ausgeschrieben. Bisher hat sich niemand darauf beworben. Nun liegt es beim Oberkirchenrat, die Stelle zu besetzen.

Wichtig bleiben in allen strukturellen Veränderungen Sie, die Menschen vor Ort. Weiterhin machen Sie Kirche aus. Weiterhin liegt es an Ihnen, welche Gruppen, Veranstaltungen, Feste, ... es vor Ort gibt.

Deshalb: Bringen Sie sich ein – gestalten Sie unsere Gemeinde vor Ort – und/oder als große Gemeinde mit! Alle bisherigen Gemeinden werden im Herbst vor Ort feiern – zum Abschluss der bisherigen Kirchengemeinde und zum Neustart ins KircheVorOrt-Sein in der neuen Kirchengemeinde Katharina Zell.

## Wer war Katharina Zell

Katharina Zell (*1497/98-1562) lebte und wirkte zur Reformationszeit in Straßburg. Sie schrieb Ihre Gedanken zu Glaube und Kirche in Briefen und Traktaten auf. Gemeinsam mit ihrem Mann Pfarrer Matthias Zell kümmerte sie sich um notleidende Menschen. Sie war für ihre Gastlichkeit und ihre Offenheit bekannt.

# Gottesdienste und Feiern vor Ort

Die kommenden Monate stehen im Zeichen von Gemeinschaft und Aufbruch. Mit besonderen Gottesdiensten und gemeinsamen Feiern möchten wir Menschen aus allen unseren Gemeinden zusammenbringen und laden Sie herzlich ein, dabei zu sein.

- Gemeindefest ***„Best of... Kirchengemeinde Mahlberg, Kappel-Grafenhausen, Rust“*** am 11. Oktober: Beginn mit einem Miteinandergottesdienst, im Anschluss feiern wir bis 16 Uhr im Jakobushaus mit Flammenkuchen, Grillwürsten, Kaffee und Kuchen Kinderprogramm mit Puppenspiel, guten Gesprächen und vielem mehr...
- Sing-und MitbringGottesdienst in **Ettenheim**: am 8. November, 10 Uhr, Ev. Christuskirche, anschließend gibt es ein Mittagessen für alle im Gemeindesaal. Gemeinde ist, was wir vor Ort draus machen. Deshalb freuen wir uns, wenn viele etwas zum Gottesdienst und/oder zum Mittagessen beitragen.
- Am 8. November um 10 Uhr feiern wir in **Kippenheim-Schmieheim** einen Festgottesdienst im Rahmen eines Abschiedsfests von den bisherigen Kirchengemeinden. Wir laden Sie herzlich ein, diesen besonderen Anlass gemeinsam mit uns zu feiern.

# Neues für alle Orte

Hier finden Sie wichtige Termine und Informationen, die alle Orte unserer neuen Kirchengemeinde betreffen. Merken Sie sich diese besonderen Anlässe gerne schon jetzt vor – wir freuen uns auf viele gemeinsame Begegnungen.

- Gemeinsame **Gemeindeversammlung**:
  Freitag, 13. November, 18.30 Uhr, Jakobushaus Mahlberg.
- Wir feiern die neue Kirchengemeinde Katharina Zell:
  **Festgottesdienst** am 24. Januar 2027, 10 Uhr in der Friedenskirche Kippenheim.
- Kirchengemeinde Katharina Zell **Herbstfest** am 10. Oktober 2027.

## Erreichbarkeit und Kontakt

Die drei Pfarrbüros bleiben zunächst bestehen – Kontaktdaten – auch der Hauptamtlichen – finden Sie auf der letzten Seite im Gemeindebrief und dann hoffentlich auch bald auf der gemeinsamen Website, die gerade im Entstehen ist. Zu finden ist unsere Gemeinde auch auf der App Churchpool.

# Vorbereitungen für die Neugestaltung des Kirchenvorplatzes in Kippenheim:

## Ein schöner Sicherheitszaun wurde aufgestellt und ein „schwieriges“ Denkmal wird in den Sommermonaten versetzt

Der Kirchenvorplatz in Kippenheim wird in den kommenden Monaten so umgestaltet, dass Begegnung und gemeinsames Feiern vor dem Hauptportal möglich werden. Zur Vorbereitung der Baumaßnahmen wurde die Mauer zum Nachbargrundstück saniert und diese, sowie die dort stehenden Grabmäler durch einen schönen Zaun abgesichert. Das Denkmal auf dem Kirchenvorplatz wird nun an die Seite versetzt, damit eine größere Fläche entsteht, auf der zum Beispiel ein Festzelt oder Ähnliches stehen kann.



Das Denkmal, das damit eine weniger zentrale Position auf dem Grundstück erhält, ist kein Mahnmal an die Gefallenen eines Krieges, sondern ein Siegesdenkmal, das an den deutsch-französischen Krieg von 1870/71 erinnert, der Hundertausenden das Leben kostete und weitere Hundertausende schwer verwundet heimkehren ließ.

Ursprünglich war es 1902 von der weltlichen Gemeinde an die B3 positioniert worden. Vor ungefähr 70 Jahren wurde es dann in den Hintergrund der Hauptstraße, auf den Kirchenvorplatz versetzt, wo es aber heute die Neugestaltung behindert. Die Gemeindeleitung hofft durch die Versetzung und mit einer geplanten Hinweistafel ihrer Verantwortung für die Vergangenheit gerecht zu werden und zum Frieden zu mahnen.

# Mit „Kirchgeld“ Gemeindearbeit vor Ort stärken

Wir sind allen dankbar, die durch ihre Kirchensteuer unsere Arbeit unterstützen. Ohne sie könnten wir unsere grundlegenden Aufgaben in unseren Gemeinden, an unseren Kirchen und Gebäuden und in unseren Kindergärten nicht bewältigen. Doch dann gibt es immer wieder Projekte in unseren Gemeinden, die mit den Kirchensteuermitteln allein schwer zu finanzieren sind – und dennoch so wertvoll, dass wir Sie gerne ermöglichen möchten. Für solche Fälle erbitten wir „Kirchgeld“, einen freiwilligen Gemeindebeitrag.

Dabei sind vor allem die Gemeindeglieder im Blick, die aus verschiedenen Gründen keine Kirchensteuer (mehr) zahlen. Aber auch alle anderen, die die Arbeit hier vorort besonders unterstützen möchten, sind uns als Spender*innen willkommen. Der Betrag für eine Kirchgeld-Spende ist vollkommen frei wählbar. Er kommt direkt unserer Gemeindearbeit zugute und wird zu 100% für das angegebene Projekt verwandt.





## UNSER KIRCHGELD-PROJEKT: Das Jugendcafé in Ettenheim

Mit dem **Jugendcafé in Ettenheim** entstand vor einigen Monaten ein offenes Angebot in unserer Gemeinde für Schülerinnen und Schüler aus der ganzen Region, die in Ettenheim zur Schule gehen. In ihrer Mittagspause finden sie hier eine freundliche Atmosphäre, Raum zum Reden, Lachen und Spielen, einen geschützten Treffpunkt und Snacks. Einfach da sein dürfen. Ohne Druck. Ohne Bedingungen.
Als Kirchengemeinden im Südbezirk sehen wir darin mehr als nur einen praktischen Bedarf: eine Chance zur Begegnung, eine Chance, Beziehungen aufzubauen, eine Chance, Kirche als offenen und zugewandten Ort erlebbar zu machen, Diakonie ganz konkret – mitten im Alltag junger Menschen.
Das Jugendcafé ist zweimal in der Woche im städtischen Jugendzentrum in Ettenheim geöffnet und wurde die letzten Monate durch unsere Diakonin Medea Frey betreut.
Mit Selia Schneider, Studentin an der Evangelischen Fachhochschule in Freiburg, konnte nun eine Person gefunden werden, die weiterhin für Verlässlichkeit, Struktur und ein offenes Ohr sorgt. Damit dieses Angebot wachsen und weitergeführt werden kann, sind wir auf Unterstützung angewiesen.

## Jeder Beitrag hilft

Spenden können Sie unter dem Verwendungszweck „Kirchgeld 2026“ durch Überweisung auf eines der im Impressum genannten Konten.
Eine Spendenquittung stellen wir Ihnen selbstverständlich gerne aus.

**Herzlichen Dank für Ihre Spende!**

## WAS BEWIRKT MEINE KIRCHENSTEUER?

Sie stärken die Gemeinschaft und tragen mit Ihrem solidarischen Beitrag dazu bei, dass die Evangelische Landeskirche in Baden auch langfristig eine lebendige Kirche für die Menschen vor Ort sein kann.

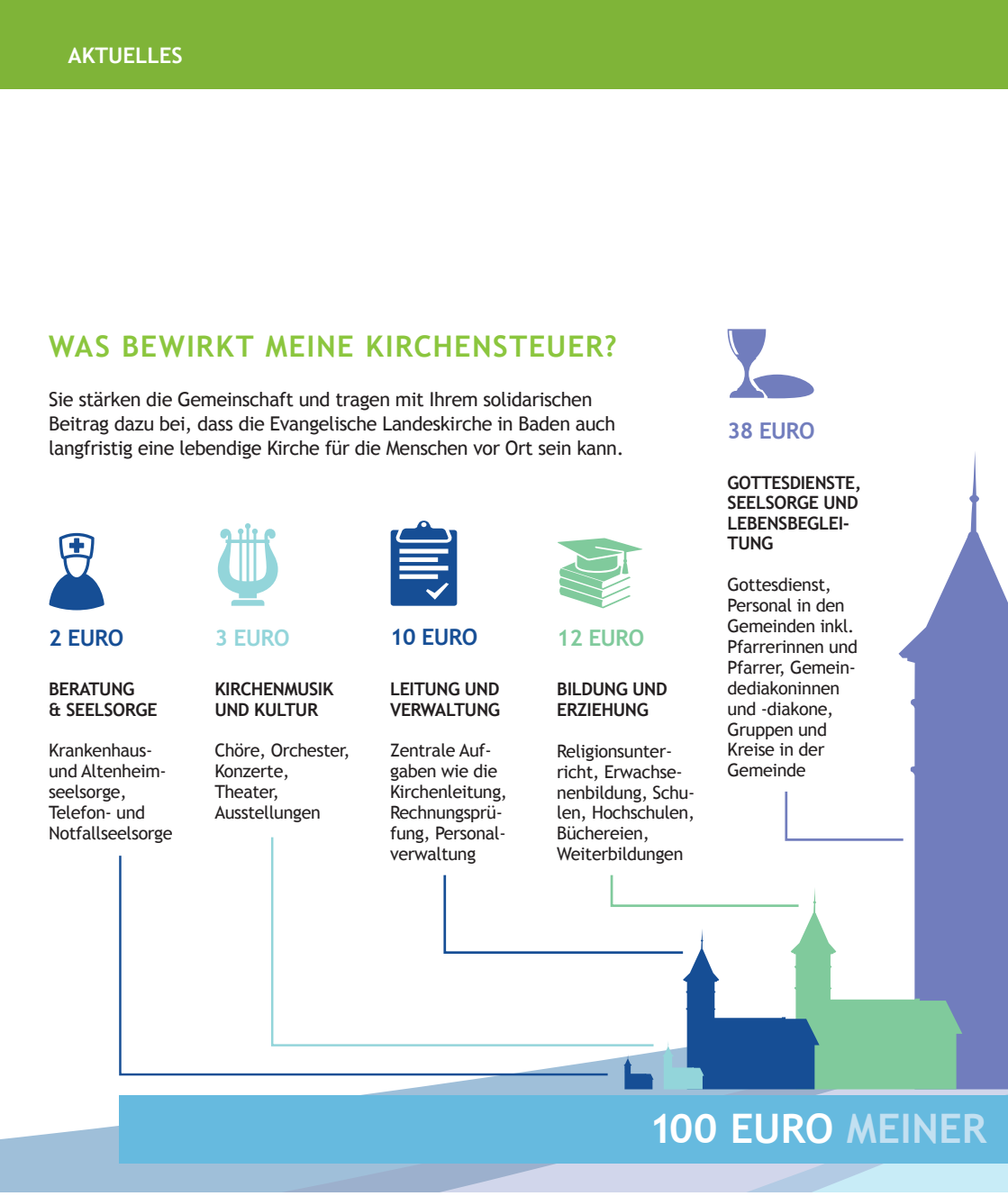

**2 EURO**

**BERATUNG & SEELSORGE**

Krankenhaus- und Altenheim-seelsorge, Telefon- und Notfallseelsorge

**3 EURO**

**KIRCHENMUSIK UND KULTUR**

Chöre, Orchester, Konzerte, Theater, Ausstellungen

**10 EURO**

**LEITUNG UND VERWALTUNG**

Zentrale Aufgaben wie die Kirchenleitung, Rechnungsprüfung, Personalverwaltung

**12 EURO**

**BILDUNG UND ERZIEHUNG**

Religionsunterricht, Erwachsenenbildung, Schulen, Hochschulen, Büchereien, Weiterbildungen

**38 EURO**

**GOTTESDIENSTE, SEELSORGE UND LEBENSBEGLEITUNG**

Gottesdienst, Personal in den Gemeinden inkl. Pfarrerinnen und Pfarrer, Gemeindediakoninnen und -diakone, Gruppen und Kreise in der Gemeinde

**100 EURO MEINER**

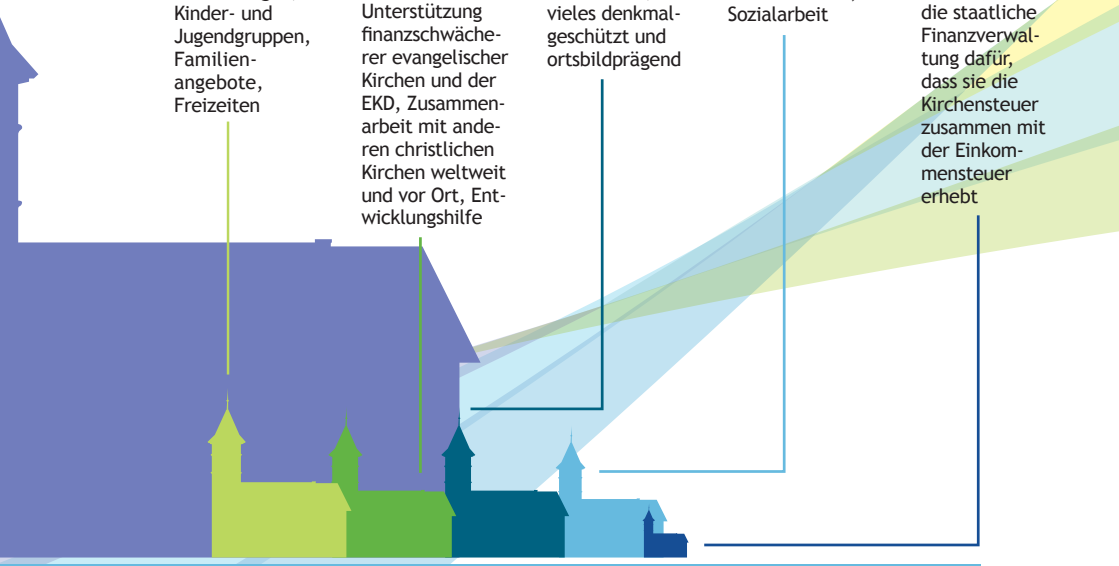

## 9 EURO

**KINDER, JUGEND UND FAMILIE**

Kindertageseinrichtungen, Kinder- und Jugendgruppen, Familienangebote, Freizeiten

## 8 EURO

**KIRCHE IN DEUTSCHLAND UND WELTWEITES ENGAGEMENT**

Unterstützung finanzschwächerer evangelischer Kirchen und der EKD, Zusammenarbeit mit anderen christlichen Kirchen weltweit und vor Ort, Entwicklungshilfe

## 8 EURO

**GEBÄUDEUNTERHALT**

Kirchen, Gemeinderäume, Pfarrhäuser; vieles denkmalgeschützt und ortsbildprägend

## 7 EURO

**DIAKONIE**

Diakoniestationen, Altenheime, Krankenhäuser, Sozialarbeit

## 3 EURO

**KOSTEN KIRCHENSTEUERERHEBUNG**

Zahlung an die staatliche Finanzverwaltung dafür, dass sie die Kirchensteuer zusammen mit der Einkommensteuer erhebt

# KIRCHENSTEUER

Die Zahlen und Zuordnungen der Bereiche haben sich gegenüber 2014 leicht verändert.

# Das Kippenheimer Kirchendach glänzt solarschwarz

Bereits im letzten Juli 2025 hat der Kirchengemeinderat Kippenheim-Schmieheim einstimmig der Vermietung unserer Gebäudedächer für eine Photovoltaik-Stromgewinnung zugestimmt. Im darauffolgenden Überprüfungsprozess hieß es zunächst, dass das Dach der Friedenskirche aufgrund von Denkmalschutz nicht geeignet wäre, aber dann kam in diesem Frühjahr doch die Erlaubnis und alles ging sehr rasch.

Wir freuen uns, dass wir jetzt als kleine Kirchengemeinde einen Beitrag zur Energiewende und zu Erreichung der Klimaschutzziele leisten. Die „KSE Energie GmbH“ ist nun als kirchliches, nicht gewinnorientiertes Energieversorgungsunternehmen der vier großen christlichen Kirchen Baden-Württembergs die Mieterin „unserer“ Dachfläche. Diese hat die Planung und Installation übernommen (es wurden keinerlei Eigenmittel von der Gemeinde benötigt) und kümmert sich fortan auch um den wirtschaftlichen Betrieb und die steuerliche Abrechnung. Damit unterstützt die Kirchengemeinde das landeskirchliche Ziel, bis 2040 klimaneutral zu sein und stellt die Weichen so, dass es möglich wird, die verbleibenden kirchlichen Gebäude finanzieren zu können.





## Neue Kapelle in Silver Lake City

Die neue Silver Lake City ist seit Mitte Juni geöffnet. Die beeindruckende Westernstadt liegt vor den Toren des Europa-Park und ist Teil des Hotel-Resorts. Ein (kostenloser) Besuch lohnt sich sehr. Wer die breite Prachtstraße durchschreitet, entdeckt eine kleine stilvolle „San Antonio Chapel“. Die stilvolle Holz-Kapelle lädt ein zur Ruhe zu kommen, zu beten oder das bunte Treiben rund um die Kapelle aus einer ganz besonderen Perspektive zu beobachten. Auch Taufen, Trauungen und andere kirchliche Feiern finden hier statt. Auf der Homepage der Kirche im Europa-Park finden sich Informationen über Veranstaltungen und öffentliche Angebote rund um die Kapelle.

## Kirche im Europa-Park Termine

**19./20. September:**
Joy auf dem Märchenfest des Europa-Park
Wir sind mit Maskottchen Joy und einer ganz besonderen Geschichte beim Märchenfest des Europa-Park dabei. Das Fest ist nur Park-Besucher:innen zugänglich und findet im Märchenwald statt. Nähere Infos: auf unserer Webseite und der Webseite des Europa-Park.

KIRCHE IM EUROPA-PARK

**Sonntag, 18.10. um 14.30 Uhr**, Convento/Hotel Santa Isabel: Gottesdienst zu Erntedank – mit Musik des Schulchores der Grundschule Rust, mit Joy, Inspiration und ganz viel Dank. Der Eintritt zum Gottesdienst ist frei.

**Samstag, 14.11. am späten Nachmittag in Silver Lake City:** Martinsumzug mit Joy, Sankt Martin und ganz vielen Laternen. Eine Anmeldung ist erforderlich. Nähere Infos: auf unserer Webseite und der Webseite des Europa-Park.

**Sonntag, 29.11. Um 14.30 Uhr, Convento/Hotel Santa Isabel:** Gottesdienst zum 1. Advent mit Musik des Landesjugendchores aus dem Saarland, mit Joy und ganz viel Vorfreude auf alles, was bald kommt. Der Eintritt zum Gottesdienst ist frei.



| Kippenheim Friedenskirche<br>Schmieheim Markuskirche | Mahlberg Schlosskirche<br>Rust Grafenhausen | Ettenheim<br>Christuskirche |
|---|---|---|
| **Sonntag, 2. August 2026 – 9. Sonntag nach Trinitatis** | | |
| **10 Uhr Kippenheim**<br>mit Abendmahl<br>*Pfrin. J. Grüsser* | **19 Uhr Grafenhausen**<br>**Garten der Familie Läßle, Kirchstr. 67**<br>*Pfr. J. Herbert* | **10 Uhr Ettenheim**<br>mit Abendmahl, anschließend Kirchenkaffee<br>*Pfrin. S. Plöse*<br>**11.30 Uhr Ettenheim**<br>MiniKirche |
| **Die Gottesdienste der „Sommerkirche“ in den Sommerferien finden Sie auf der Rückseite dieses Gemeindebriefes** | | |
| **In der Woche vom 14. bis 19. September** | | |
| | **Mi:** 19 Uhr Atempause | **Do:** 19.30 Uhr<br>Atempause mit Abendmahl |
| **Sonntag, 20. September 2026 – 16. Sonntag nach Trinitatis** | | |
| **10 Uhr Kippenheim**<br>*Pfrin. S. Plöse* | **9 Uhr Rust**<br>**10.15 Uhr Mahlberg**<br>*Pfr. J. Herbert*<br>**Sa: 11 Uhr Kath. Kirche St. Leopold, Mahlberg**<br>Ökumenischer Schulanfänger-Gottesdienst<br>*Team* | **10 Uhr Ettenheim**<br>*Prad. Fabricius*<br>**19 Uhr Ettenheim**<br>Taizégebet, Kapelle der St. Landolin Schule |
| **In der Woche vom 21. bis 26. September** | | |
| | **Mi:** 19 Uhr Atempause<br>**Sa:** 16 Uhr MiniKirche | **Do:** 19.30 Uhr Atempause |
| **Sonntag, 27. September 2026 – 17. Sonntag nach Trinitatis** | | |
| **10.30 Uhr**<br>**Festhalle Wallburg**<br>Ökumenischer Gottesdienst zum Jubiläum „800 Jahre Wallburg“<br>*Teil des Teams:*<br>*Dekan R. Becker* | **9 Uhr Grafenhausen**<br>**10.15 Uhr Mahlberg**<br>*Pfr. J. Herbert*<br>**10.15 Uhr Jakobushaus**<br>KiKidZ-Kindergottesdienst | **10.30 Uhr (!) Ettenheim, im Prinzengarten**<br>MiteinanderGottesdienst<br>*Team* |

**In der Woche vom 28. September bis 3. Oktober**

| | | |
|---|---|---|
| | **Mi:** 19 Uhr Atempause | **Do:** 19.30 Uhr<br>Atempause mit Abendmahl<br>**Fr:** 10.30 Uhr<br>Ökum. Gottesdienst zum Kaiserbergfest, Spielplatz, Ringsheim, Erzstraße |

**Sonntag, 4. Oktober 2026 – 18. Sonntag nach Trinitatis – Erntedank**

| | | |
|---|---|---|
| **10 Uhr Kippenheim**<br>mit Abendmahl<br>und Posaunenchor<br>*N.N.* | **10.15 Uhr Mahlberg**<br>mit Abendmahl<br>*Pfr. J. Herbert* | **10 Uhr Ettenheim**<br>mit Abendmahl,<br>anschließend<br>Gemeindeversammlung<br>und Kirchenkaffee<br>*Pfrin. S. Plöse* |

**In der Woche vom 5. bis 10. Oktober**

| | | |
|---|---|---|
| | **Mi:** 19 Uhr Atempause | **Do:** 19.30 Uhr Atempause |

**Sonntag, 11. Oktober 2026 – 19. Sonntag nach Trinitatis**

| | | |
|---|---|---|
| **10 Uhr Schmieheim**<br>*Prädin. D. Moldenhauer* | **10.15 Uhr Mahlberg**<br>MiteinanderGottesdienst<br>im Anschluss Gemeinedefest<br>*Pfr. J. Herbert und Team* | **10 Uhr Ettenheim**<br>*Prädin. M. Gronbach* |

**In der Woche vom 12. bis 17. Oktober**

| | | |
|---|---|---|
| | **Mi:** 19 Uhr Atempause | **Do:** 19.30 Uhr Atempause |

**Sonntag, 18. Oktober 2026 – 20. Sonntag nach Trinitatis**

| | | |
|---|---|---|
| **10 Uhr Kippenheim**<br>*N.N.* | **9 Uhr Rust**<br>**10.15 Uhr Mahlberg**<br>*N.N.* | **10 Uhr Ettenheimweiler beim Weingut Jäger**<br>MiteinanderGottesdienst<br>*Team*<br>**19 Uhr Kapelle der St. Landolin Schule**<br>Taizégebet |

**In der Woche vom 19. bis 24. Oktober**

| | | |
|---|---|---|
| | **Mi:** 19 Uhr Atempause<br>**Sa:** 16 Uhr Mini-Kirche | **Do:** 19.30 Uhr Atempause |

### Sonntag, 25. Oktober 2026 – 21. Sonntag nach Trinitatis

| | | |
|---|---|---|
| **10 Uhr Kippenheim**<br>mit Abendmahl<br>*N.N.* | **9 Uhr Grafenhausen**<br>**10.15 Uhr Mahlberg**<br>*Pfr. J. Herbert*<br>**10.15 Uhr Jakobushaus**<br>*KiKidZ-Kindergottesdienst* | **10 Uhr Ettenheim**<br>*Pfrin. S. Plöse*<br>**11.30 Uhr Ettenheim**<br>MiniKirche<br>**18.30 Uhr Kirche St. Marien, Ettenheimweiler**<br>Musik und Wort zum Sonntagabend |

### Samstag, 31. Oktober 2026 – Reformationstag

**19 Uhr Ettenheim**
Zentraler Gottesdienst im Südbezirk mit Abendmahl, *Dekan R. Becker*

### Sonntag, 01. November 2026 – 22. Sonntag nach Trinitatis

| | | |
|---|---|---|
| | **10.15 Uhr Mahlberg**<br>mit Abendmahl<br>*Pfr. J. Herbert* | |

### In der Woche vom 02. bis 07. November

| | | |
|---|---|---|
| | **Mi:** 19 Uhr Atempause | **Do:** 19.30 Uhr Atempause mit Abendmahl |

### Sonntag, 08. November 2026 – Drittletzter Sonntag des Kirchenjahres

| | | |
|---|---|---|
| **10 Uhr Kippenheim**<br>Abschied von der „alten Gemeinde“<br>*Team* | **10.15 Uhr Mahlberg**<br>*N.N.*<br>**10.15 Uhr Jakobushaus**<br>KiKidZ-Kindergottesdienst | **10 Uhr Ettenheim**<br>Sing- und MitbringGottesdienst, anschließend Mittagessen<br>*Pfrin. S. Plöse* |

### In der Woche vom 09. bis 14. November 2026

| | | |
|---|---|---|
| | **Mi:** 19 Uhr Atempause | **Do:** 19.30 Uhr Atempause |

### Sonntag, 15. November 2026 – Vorletzter Sonntag des Kirchenjahres

| | | |
|---|---|---|
| **10 Uhr Schmieheim**<br>Volkstrauertag mit Musikverein<br>*N.N.* | **9 Uhr Rust**<br>**10:15 Uhr Mahlberg**<br>*Pfr. J. Herbert* | **10 Uhr Ettenheim**<br>*Pfrin. S. Plöse*<br>**19 Uhr Kapelle der St. Landolin Schule**<br>Taizégebet |

### In der Woche vom 16. bis 21. November 2026

| | | |
|---|---|---|
| | **Sa:** 16 Uhr MiniKirche | **Do:** 19.30 Uhr Atempause |

**Mittwoch, 18. November 2026 – Buß- und Bettag**

| | | |
|---|---|---|
| **19 Uhr Kippenheim**<br>Jugendgottesdienst<br>*Diakin. M. Frey u. Team* | **19 Uhr Mahlberg**<br>mit Abendmahl und<br>Kirchenchor Kippenheim | |

**Sonntag, 22. November 2026 – Letzter Sonntag des Kirchenjahres – Ewigkeitssonntag**

| | | |
|---|---|---|
| **9.30 Uhr Kippenheim**<br>Mit Gedenken<br>an die Verstorbenen,<br>mit Kirchenchor<br>*Pfrin. i.R. C. Weis-Fersterra*<br>**11 Uhr Schmieheim**<br>mit Gedenken an die<br>Verstorbenen, mit Singkreis<br>*Pfrin. i.R. C. Weis-Fersterra* | **10.15 Uhr Mahlberg**<br>Mit Gedenken an<br>die Verstorbenen<br>*Pfr. J. Herbert*<br>**10.15 Uhr Jakobushaus**<br>KiKidZ-Kindergottesdienst | **10 Uhr Ettenheim**<br>Mit Gedenken<br>an die Verstorbenen,<br>mit Kirchenchor<br>*Pfrin. S. Plöse*<br>**11.30 Uhr Ettenheim**<br>MiniKirche |

**In der Woche vom 23. bis 28. November 2026**

| | | |
|---|---|---|
| | | **Do:** 19.30 Uhr Atempause |

**Sonntag, 29. November 2026 – 1. Advent**

| | | |
|---|---|---|
| **10 Uhr Kippenheim**<br>mit Abendmahl<br>und Posaunenchor<br>*Pfr. i.R. Dietrich* | **10.15 Uhr Mahlberg**<br>MiteinanderGottesdienst<br>*Pfr. J. Herbert und Team* | **10 Uhr Ettenheim**<br>mit Abendmahl, anschl.<br>Kirchenkaffee<br>*Pfrin. S. Plöse* |



Das Abendmahlsbrot in der Christuskirche Ettenheim ist glutenfrei.

**Gottesdienste in Rust:**
Begegnungsraum des Betreuten Wohnen, Hindenburgstraße

**Gottesdienste in Grafenhausen:**
Evang. Gottesdienstraum, Kirchstraße 57

**Fahrdienst zu Gottesdiensten in Schmieheim:**
9.45 Uhr Kirchenvorplatz Friedenskirche, Kippenheim

# Gottesdienste im Freien

## Sommerabend-Gottesdienst im Garten der Familie Läßle in Grafenhausen

Er ist schon eine schöne Tradition geworden: Der Gottesdienst am ersten Feriensonntag, dem **2. August um 19 Uhr** im üppig blühenden **Garten der Familie Läßle in Grafenhausen, Kirchstraße 67**. Wir freuen uns, wenn Sie dabei sind.

## Ökumenischer Gottesdienst beim Jubiläumsfest „800 Jahre Wallburg“

Innerhalb des Jahresprogrammes wird am Sonntag, den 27. September um 10.30 Uhr der „Heimattag“ mit einem Ökumenischen Festgottesdienst in der Halle eröffnet. Pfarrer Martin Kalt, Dekan Rainer Becker und andere werden diesen gestalten.
**Termin: Sonntag, 27. September um 10.30 Uhr in der Halle, Ortsstr. 2**

## MiteinanderGottesdienst in Ettenheim

Jung und Alt feiern miteinander, für jede und jeden ist etwas dabei, lebendig und bunt, vorbereitet vom Team des MiteinanderGottesdienstes sowie wechselnden Mitwirkenden aus der Gemeinde, den Konfis und den Pfadfindern.

Termine:

- **Sonntag, 27. September um 10.30 Uhr im Prinzengarten**
- **Sonntag, 18. Oktober um 10.00 Uhr im Weingut Jäger in Ettenheimweiler**



# Gottesdienste für Kinder & Jugendliche




### Bunter, ökumenischer Fest- Gottesdienst für die neuen Erstklässler und ihre Familien

Alle Mahlberger, Kippenheimer und Schmieheimer SchulanfängerInnen sind herzlich eingeladen zu einem Fest-Gottesdienst.
Wir laden ein, den neuen Lebensabschnitt bunt, fröhlich und mit Gottes Segen zu feiern mit allen, die dabei sein wollen:
Eltern, Großeltern, Paten, Geschwister ...
**Wann: Samstag, 12. September um 11.00 Uhr**
**Wo: Kath. Kirche St. Leopold Mahlberg**

# Gemeinsame Gottesdienste im Südbezirk

**Gottesdienst am Reformationstag, 31. Oktober, 19 Uhr**
Wir feiern Reformation mit Dekan Rainer Becker in der Christuskirche Ettenheim. Anschließend sind alle zum Apéro eingeladen.

**Buß- und Bettag, 18. November, 19 Uhr**
Klassisch mit dem Kippenheimer Kirchenchor in der Schlosskirche Mahlberg. Für Jugendliche und alle, die gerne mit ihnen feiern wollen in der Friedenskirche Kippenheim.

## Singen für die Seele - Projektchor in Mahlberg

Singend in den Herbst starten. Wir üben frische und belebende geistliche Lieder ein für den Miteinandergottesdienst am Gemeindefest am 11. Oktober 2026.
Willkommen sind alle, die gerne gemeinsam singen möchten.
Chorerfahrung ist keine Voraussetzung.
Die Proben starten schon am 4.9. dann 6-mal jeweils freitags von 19 – 20.30 Uhr im Jakobushaus Mahlberg. Leitung: Franziska Lenski-Herbert

## Frauenfrühstück in Schmieheim mit Pfarrerin Christiane Weis-Fersterra



Bei einem guten, ausgiebigen Frühstück und einem Vortrag können Sie zusammen mit anderen Frauen einen interessanten Samstagmorgen genießen. Pfarrerin Christiane Weis-Fersterra wird zum Thema „Mutig handeln“ referieren.

**Termin: 10. Oktober 2026 um 9.00 Uhr im Gemeindehaus in Schmieheim**

## „BEST AGER“ - begegnen und bewegen sich einmal im Monat immer montags um 14.00 Uhr

**Im August haben wir Sommerpause - es findet keine Veranstaltung statt.**

| | |
|---|---|
| **21. September** | **Tanzen | Linien- und Kreistänze für Anfänger geeignet**<br>im evangelischen Gemeindesaal der Christuskirche, Ettenheim, J.-B.-von-Weiß-Str. 23 |
| **12. Oktober** | **Kultur | Führung durch das Oberrheinisches Tabakmuseum**<br>nicht nur für Raucher interessant, davon wird uns Horst Michaelis überzeugen. Treffpunkt vor Ort: Kirchstraße 4, 77972 Mahlberg, Preis pro Person: 6,50 Euro<br>Danach: Kaffee und Gebäck im Jakobushaus |
| **16. November** | **Spiele | Brettspiele, Kartenspiele usw.,**<br>gerne können eigene Spiele mit- und beigebracht werden!<br>Jakobushaus in Mahlberg, Untere Gasse 4 |

**Mehr Info: Irmgard Vellinger, Tel.: 07822-3877**

## Dienstagstreff für Seniorinnen und Senioren in Kippenheim

Jeweils um 15:00 Uhr im katholischen Pfarrzentrum
**Termine im Herbst 2026: 22. September, 13 Oktober und 18. November.**

## Gemeindenachmittag in Schmieheim

Ein Vortrag von Monika Kappus im Herbst und adventliches Beisammensein bei Geschichten und Liedern stehen bei den nächsten beiden Gemeindenachmittagen auf dem Programm.
**Termine: donnerstags um 14.30 Uhr, 24. September und 26. November 2026.**

## Frauengruppe Potpourri in Ettenheim

Einmal im Monat, montags 19 Uhr, treffen sich Frauen im Gemeindesaal. Jedem Monat neue Themen, neue Aktionen, neue Begegnungen. Von kreativen Workshops bis zu spannend Diskussionen – alle Interessierten sind herzlich Willkommen.
**Termine: 14. September, 12. Oktober und 09. November**
Weitere Infos bei Marianne Oberle, Tel. 7822-2493

## „Zwischen Himmel und Erde“ - Reden über Gott und die Welt in Ettenheim




Herzliche Einladung zum offenen Gesprächskreis im Gemeindesaal. Wir tauschen uns darüber aus, was uns im Glauben und Leben zuversichtlich macht. Leitung Pfrin. Plöse
**Dienstags 19.30 Uhr am 22. September und 10. November**

## Der Männerkreis trifft sich?? – Ja!




Wir Männer treffen uns, um miteinander ins Gespräch zu kommen – Jesus Christus ist immer in unserer Mitte. Dabei lernen wir auch die Hobbies der Teilnehmer kennen. Die Treffen finden zu wechselnden Zeiten und an unterschiedlichen Orten in der südlichen Ortenau statt. Datum, Uhrzeit und Ort findet ihr jeweils im Logo. Wir freuen uns auf Euch. Wir, das sind alle Männer die immer wieder kommen, und Perry, Rolf und Martin, die Männer im Hintergrund des Männerkreises. Ihr erreicht die drei über E-Mail: **Maennerkreisorga@souchon.biz** oder die Pfarrämter im Südbezirk.




## MiniKirche

Für Kinder bis etwa 6 Jahre und ihre Familien und Paten.
Willkommen sind auch Kinder, die nicht lange stillsitzen können.

### In der Christuskirche Ettenheim

**am Sonntag um 11.30 Uhr,** Termine Herbst und Winter:
**02. August:** „Dankbarkeit ist wie Brausepulver“
**13. September:** „Freunde, die anpacken“
**25. Oktober:** „Verschluckt und ausgespuckt“
**22. November:** „Bei Gott geborgen“

### In der Schlosskirche Mahlberg

**am Samstag um 16 Uhr** mit anschließendem Spielen,
Basteln, Kuchen und Kekse essen im Jakobushaus
**Termine im Herbst zum Thema**
**„Wie schön, dass du da bist! Molli bekommt Besuch“**
**26. September, 24. Oktober, 21. November**

### In der Kippenheimer Friedenskirche

**am Sonntag um 11.15 Uhr**, Termine im Herbst und Winter:
**20. September:** „Danke!“
**15. November:** „Unsere Kirche entdecken!“



### Vorlesen für Kinder im Gemeindehaus Schmieheim

**freitags um 16:30 Uhr -**
**am 9. Oktober, 13. November und 11. Dezember**
Die Teilnahme ist kostenlos. Um Anmeldung wird gebeten
unter: vorlesezeiten@evang-kirche-schmieheim.de



## KiKidz – der coole Kindergottesdienst in Mahlberg

Unsere Bibeldetektive lösen jeden Fall rund um die Bibel und die Kirche. Ihr Geheimquartier ist im Untergeschoss des Jakobushauses. Neue Club-Mitglieder ab Schulalter sind jederzeit willkommen.
**Clubtreffen: 14-tägig sonntags, 10.15-11.30 Uhr. Termine im Gottesdienstplan**

## Jugendkreis für Jugendliche ab 14 Jahren

Jeden Donnerstag steht das Jakobushaus offen für Jugendliche aus dem Südbezirk. Wir spielen, planen gemeinsam Ausflüge und Angebote für Jugendliche, Reden über Gott* und die Welt. Komm einfach vorbei!
**Donnerstags 19-21 Uhr, im Jakobushaus, Untere Gasse 4, Mahlberg**






## Mädchengruppe für Mädchen von Klasse 5-7




Du kommst nun in die 5. Klasse und suchst eine neue kreative Beschäftigung in der Gruppe? Mal nur unter Mädels sein, Zeit zum Quatschen haben, für Spiele, Kreativ-Sein, sich ausprobieren, sozial engagieren und Zeit für Gott*, dass alles findest du bei uns.
**Donnerstags 16-18 Uhr, im Jugendzentrum, Spitalgasse 1, Ettenheim**
Kontakt: Diakonin Medea Frey

## Kirche Kunterbunt

ist frech und wild und ist Kirche für die ganze Familie – so kreativ und lebensfroh wie Pippi Langstrumpf. Für Kinder ca. Von 5-12 Jahren mit Mamas, Papas, Omas, Opas, Tanten, Onkel, und wer für euch noch dazu gehört. Kirche Kunterbunt startet mit einer einladenden Willkommens-Zeit. Danach folgt die Aktiv-Zeit mit bunten Stationen zu verschiedenen Interessen, gefolgt von der Feier-Zeit mit Musik, Theater und kreativer Verkündigung. Den Abschluss bildet die Essen-Zeit, die zu fröhlicher Tischgemeinschaft einlädt. Jede Kirche Kunterbunt steht dabei unter einem Thema oder einer biblischen Erzählung.
**Am 20.09.2026 zum Thema:** Voll unfair – über neue Gerechtigkeit, 15-18 Uhr, Im Gemeindehaus Schmieheim. Gerne anmelden oder nachfragen bei: Diakonin Medea Frey.

## Jugendcafé



Dir ist die Mittagspause zu langweilig oder die Mensa zu voll? Du musst Zeit überbrücken, bis dein Bus fährt? Dann schau vorbei im Jugendzentrum, Spitalgasse 1, in Ettenheim (neben der Mediathek, Durchgang beim Weltladen).
**Öffnungszeiten: An Schultagen**
**Mittwoch und Freitag 12.30-14.00 Uhr**
Über aktuelle Angebote und Aktionen informieren wir über egj_suedbezirk bei Instagram. Du möchtest gerne anders informiert werden, melde dich gerne bei uns.
Kontakt: Diakonin Medea Frey

EGJ_SUEDBEZIRK



**Seit Mai haben wir Verstärkung:**
Ich bin Selia Schneider, 20 Jahre alt und studiere Religionspädagogik in Freiburg. Ich freue mich sehr darauf im Jugendcafé der Gemeinde mitzuwirken und Zeit mit den Menschen zu verbringen. Mir ist ein offener Austausch wichtig und ich bin gerne mit anderen im Gespräch über Alltagsthemen, aber auch über den Glauben und Philosophie. In meiner Freizeit gehe ich gerne ins Gym und lese.

# Regelmäßige Veranstaltungen in den Kirchengemeinden

**Montags**

- 17.30 Uhr: Pfadfinder Ettenheim, Sippe Turmfalke
  Info: www.stamm-dbe.de

**Dienstags**

- 14.30 Uhr (14-tägig): Frauentreff, Jakobushaus Mahlberg
  Info: Marianne Baum, Kontakt über Pfarrbüro Mahlberg
- 19.00 Uhr: Doppelkopf-Abend, Gemeindesaal Ettenheim
  Info: Thomas.Pflanz@gmx.de
  https://www.doppelkopf-ettenheim.de/
- 19.45 Uhr: Singkreis, Gemeindehaus Schmieheim
  Info: Susanne Mossmann, Tel.: 07825-879495

**Mittwochs**

- 10.00 Uhr: Krabbelgruppe, Gemeindehaus Schmieheim
  Info: Kathrin Schilli, WhatsApp: 0176 63473322
- 20.00 Uhr: Kirchenchor Kippenheim, Pfarrzentrum Kippenheim
  Info: Irene Preschle, Tel.: 07825-86890

**Donnerstags**

- 16.00 Uhr: Mädchengruppe für Klasse 5-7,
  Jugendzentrum Ettenheim
  Info: Diakonin Medea Frey
- 17.00 Uhr: Pfadfinder Ettenheim, Meute Kleiner Wolf
  Info: www.stamm-dbe.de
- 19.00 Uhr: Jugendkreis, Jakobushaus Mahlberg
  Info: Diakonin Medea Frey
- 19.30 Uhr: Posaunenchor Kippenheim, Pfarrzentrum Kippenheim
  Info: Andreas Beinroth, Kontakt über Pfarrbüro Kippenheim
- 20.15 Uhr: Kirchenchor Ettenheim, Gemeindesaal Ettenheim
  Info: über Pfarrbüro, Tel: 9646

**Freitags**

- 9.00 Uhr: Krabbelgruppe, kath. Pfarrsaal, Mahlberg
  Info: Diakonin Medea Frey
- 17.30 Uhr: Pfadfinder Ettenheim: Sippe Weißkopfseeadler (Klasse 5-6)
  Info: www.stamm-dbe.de

**Wenn keine AnsprechpartnerInnen genannt sind, fragen Sie gerne im entsprechenden Pfarrbüro nach.**

# Konfirmationen 2026 im Südbezirk

## Ettenheim





## Kippenheim



## Mahlberg



## Best Ager Wanderung zum Heuberg

Bei strahlendem Wetter sind wir durch die kühle Hohlgasse gewandert und haben dann oben auf dem Heuberg Kaffee getrunken und Kuchen und Laugengebäck verspeist. Es war ein herrlicher Nachmittag und alle haben es genossen.



## Konfi-Wochenende



## Wochenende des Kirchengemeinde-rates Ettenheim



## Kirchengemeinderat Südbezirk im Europa-Park



## Goldkonfirmanden Kippenheim



## Jubel-Konfirmation 2026 in Kippenheim



## Osterkreuz



Das Kreuz, das einige Konfis gemeinsam mit Ehrenamtlichen angepflanzt haben, hat pünktlich zu Ostern tulpenbunt geblüht!

# Impressum und Kontakte

**Herausgeber:**
Evangelische Kirchengemeinden
Mahlberg mit Kappel-Grafenhausen, Rust;
Kippenheim – Schmieheim; Ettenheim

**Redaktion:**
Jörg Herbert, Juliane Grüsser,
Martin Grüsser, Severine Plöse
(Verantwortliche i.S.d.P)

**Layout:** Perfect Page, Karlsruhe
**Druck:** Gemeindebriefdruckerei
**Bildnachweise:** S. 11 Guido Peters, Svenja Stein, Logo „Europapark“; S. 24 Mahlberg: Foto Dieterle; ansonsten: alle Bilder privat

**Auflagen:** 4.700 Stück;
Kippenheim-Schmieheim: 1.250;
Mahlberg: 1.700; Ettenheim: 1.750
**Redaktionsschluss:** für die nächste Ausgabe: 17. Oktober 2026

## Pfarrbüros:

**Ettenheim:**
Robert-Koch-Str. 10, 77955 Ettenheim
Telefon: 07822-96 46
Email: ettenheim@kbz.ekiba.de
Webseite: www.ev-kirche-ettenheim.de
Pfarrerin: Severine Plöse
Pfarramtssekretärin: Kelly Lübbers
Bürozeiten: Mo 9–12, Mi 15-17, Fr 9–12

**Mahlberg:**
Rathausplatz 2, 77972 Mahlberg
Telefon: 07825-93 82
Email: mahlberg@kbz.ekiba.de
Webseite: www.ev-kirche-mahlberg.de
Pfarrer: Jörg Herbert
Pfarramtssekretärin: Ulrike Granig
Bürozeiten: Di 9–11, Mi 15–16

**Kippenheim-Schmieheim:**
Gartenstraße 1; 77971 Kippenheim,
Telefon: 07825-93 46
Email: kippenheim-schmieheim@kbz.ekiba.de
Webseite: www.ev-kirche-kippenheim.de
Pfarrpersonen: Juliane und Martin Grüsser
Pfarramtssekretärin: Sigrid Renz
Bürozeiten: Di 14–17, Do 10–12 + 14–15

### Büro Diakonin Medea Frey
Untere Gasse 4 (im Jakobushaus)
Telefon: 07825-8795110
Mobil: 0176-5538 7929
Email: medea.frey@kbz.ekiba.de
Bürozeiten: Di 9–11.30, Do 18.15–19

## Veranstaltungsorte:

**Ettenheim**
Christuskirche/Gemeindesaal:
Joh.-Bapt.-von-Weiß-Str. 23
Jugendzentrum: Spitalgasse 1

**Kippenheim**
Friedenskirche: Untere Hauptstr. 23
(Kath.) Pfarrzentrum: Bahnhofstr. 32

**Mahlberg**
Schlosskirche: Rathausplatz 5
Jakobushaus: Untere Gasse 4

**Schmieheim**
Markuskirche: Kirchstr. 2
Gemeindehaus: Schlossstr. 2

**Spendenkonten** bei der Sparkasse OG/Ortenau
**Ettenheim:** IBAN: DE81 6645 0050 0070 0178 61
**Kippenheim-Schmieheim:** IBAN: DE30 6645 0050 0070 0081 09
**Mahlberg:** IBAN: DE26 6645 0050 0070 0196 27




# Was gibt's Neues...?

## Sommergottesdienste 2026
## in den evangelischen Kirchengemeinden im Südbezirk

**Sonntag, 9. August: ... unter der Sonne**
9:30 Uhr Schmieheim / 10:45 Uhr Mahlberg (Pfrin. i.R. Ch. Weis-Fersterra)

**Sonntag, 16. August: ... in Christus**
9:30 Uhr Mahlberg / 10:45 Uhr Ettenheim (Schuldekan i.R. H.G. Dietrich)

**Sonntag, 23. August: ... im Himmel und auf Erden**
9:30 Uhr Ettenheim / 10:45 Uhr Kippenheim (Pfr. i.R. R. Fersterra)

**Sonntag, 30. August: ... wenn der Geist weht**
9:30 Uhr Mahlberg / 10:45 Uhr Schmieheim (Diak.in D. Moldenhauer)

**Sonntag, 6. September: ... auf den Gassen**
9:30 Uhr Kippenheim / 10:45 Uhr Ettenheim (Pfrin. S. Plöse)

**Sonntag, 13. September: ... im Garten**
9:30 Uhr Ettenheim / 10:45 Uhr Mahlberg (Pfr. J. Herbert)